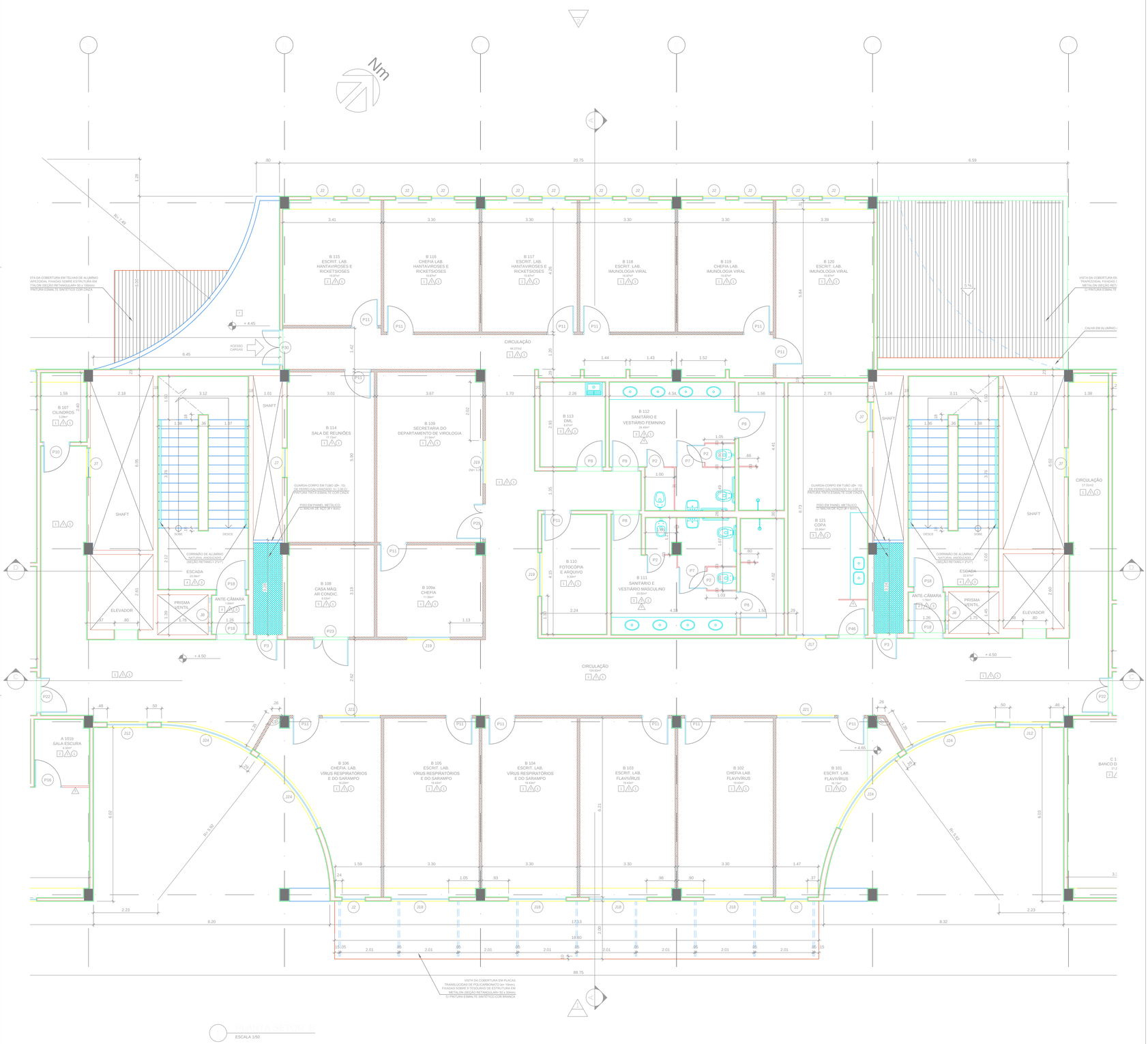

QUADRO DE ESQUADRIAS

PORTAS		FERRAGEM	GUARNIÇÃO
P1	0.70 x 1.80 VENEZIANA EM ALUMÍNIO ANODIZADO NATURAL ACETINADO.		
P2	0.60 x 1.60 MADEIRA REVESTIDA C/ LAMINADO MARICA FÓRMICA COR AZUL MINERAL		
P3	0.70 x 2.10 AÇO GALVANIZADO C/ PINTURA ESMALTE ACETINADO COR BRANCA, NÚCLEO ISOLANTE E INCOMBUSTÍVEL		
P4	0.70 x 2.10 MADEIRA REVESTIDA C/ LAMINADO MARICA FÓRMICA COR AZUL MINERAL OBS.: NO WC MASC. E WC FEM. - VENTILAÇÃO 0.10x0.20 EM VENEZ. ALUM. ANODIZ. NATURAL ACETINADO.		
P5	0.80 x 2.10 MADEIRA REVESTIDA COM LAMINADO MARICA FÓRMICA COR VERDE PASTEL		
P6	0.80 x 2.10 MADEIRA REVESTIDA C/ LAMINADO MARICA FÓRMICA COR AZUL MINERAL (VENTILAÇÃO 0.30x0.40 EM VENEZIANA DE ALUMÍNIO ANODIZADO NATURAL ACETINADO)		
P7	0.90 x 1.60 MADEIRA REVESTIDA COM LAMINADO MARICA FÓRMICA COR AZUL MINERAL		
P8	0.90 x 2.10 MADEIRA REVESTIDA C/ LAMINADO MARICA FÓRMICA COR CINZA CLARO OBS.: NOS BANHEIROS - VENTILAÇÃO 0.30x0.50 EM VENEZIANA ALUMÍNIO ANODIZADO NATURAL ACETINADO)		
P9	0.90 x 2.10 MADEIRA REVESTIDA COM LAMINADO MARICA FÓRMICA COR VERDE PASTEL		
P10	0.90 x 2.10 MADEIRA REVESTIDA C/ LAMINADO MARICA FÓRMICA COR VERDE PASTEL (VENTILAÇÃO 0.20x0.30 EM VENEZIANA DE ALUMÍNIO ANODIZADO NATURAL ACETINADO)		
P11	0.90 x 2.10 MADEIRA REVESTIDA C/ LAMINADO MARICA FÓRMICA COR AZUL MINERAL (VISOR VIDRO 0.24x1.50 a=4mm)		
P12	0.90 x 2.10 MADEIRA REVESTIDA C/ LAMINADO MARICA FÓRMICA COR VERDE PASTEL (VISOR VIDRO 0.24x1.50 a=4mm)		
P13	0.90 x 2.10 AÇO LISO, ZINCADO PRÉ-PINTADO NA COR BRANCA, ISOLAMENTO EM POLIURETANO (VISOR EM VIDRO DUPLO 5.75x0.85 a=8mm, C/ CÂMADA DE AR DESIDRATADO ANTI-EMBAÇAMENTO, MARCA GÂNICA		
P14	0.90 x 2.10 VIDRO TEMPERADO TRANSLÚCIDO LISO e=10mm MARCA BLINDEX		
P15	0.90 x 2.10 TIPO ENROLAR, EM AÇO GALVANIZADO NATURAL COM PERFIL MEIA-CANA		
P16	0.90 x 2.10 CHAPAS DE ELICATEX REVESTIDAS C/ LAMINADO MARICA FÓRMICA COR VERDE PASTEL, MIOLO EM COLMEIA, ESTRUTURA E ESQUADRIA EM ALUMÍNIO ANODIZ. NATURAL (VISOR VIDRO 0.24x1.50 a=4mm)		
P17	0.95 x 2.10 AÇO GALVANIZADO C/ PINTURA ESMALTE ACETINADO COR VERMELHA, NÚCLEO ISOLANTE E INCOMBUSTÍVEL (DESTRAMANTO STIFTO FUGA)		
P18	0.95 x 2.10 AÇO GALVANIZADO C/ PINTURA ESMALTE ACETINADO COR VERMELHA, NÚCLEO ISOLANTE E INCOMBUSTÍVEL (DESTRAMENTO PARA ENTRADA E SAÍDA)		
P19	(0.30 + 0.90) x 2.10 (2 FOLHAS) CHAPAS DE ELICATEX REVESTIDAS C/ LAMINADO MARICA FÓRMICA COR VERDE PASTEL, MIOLO EM COLMEIA, ESTRUTURA E ESQUADRIA EM ALUMÍNIO ANODIZ. NATURAL (VISOR VIDRO 0.24x1.50 a=4mm)		
P20	1.00 x 2.10 TIPO CORRER, EM MADEIRA REVESTIDA C/ LAMINADO MARICA FÓRMICA COR AZUL MINERAL (VENTILAÇÃO 0.20x0.30 EM VENEZIANA DE ALUMÍNIO ANODIZADO NATURAL ACETINADO)		
P21	(0.60 + 0.60) x 2.10 (2 FOLHAS) MADEIRA REVESTIDA C/ LAMINADO MARICA FÓRMICA COR AZUL MINERAL (VISORES VIDRO 0.24x1.50 a=4mm 5x0.5x0.5x0.5x0.5)		
P22	(0.30 + 0.90) x 2.10 (2 FOLHAS) MADEIRA REVESTIDA C/ LAMINADO MARICA FÓRMICA COR VERDE PASTEL (VISOR VIDRO 0.24x1.50 a=4mm)		
P23	(0.30 + 0.90) x 2.10 (2 FOLHAS) MADEIRA REVESTIDA C/ LAMINADO MARICA FÓRMICA COR AZUL MINERAL (VISOR VIDRO 0.24x1.50 a=4mm) E ISOLAMENTO ACÚSTICO EM CHAPA GALVANIZADA PERFURADA (30%) E LÃ DE ROCHA		
P24	0.90 x 2.10 AÇO LISO, ZINCADO PRÉ-PINTADO NA COR BRANCA, ISOLAMENTO EM POLIURETANO, MARCA GÂNICA		
P25	(0.30 + 0.90) x 2.10 (2 FOLHAS) AÇO LISO, ZINCADO PRÉ-PINTADO NA COR BRANCA, ISOLAMENTO EM POLIURETANO (VISOR EM VIDRO DUPLO 5.75x0.85 a=8mm C/ CÂMADA DE AR DESIDRATADO ANTI-EMBAÇAMENTO, MARCA GÂNICA		
P26	(0.95 + 0.95) x 2.10 (2 FOLHAS) AÇO GALVANIZADO C/ PINTURA ESMALTE ACETINADO COR VERMELHA, NÚCLEO ISOLANTE E INCOMBUSTÍVEL		
P27	(1.00 + 1.00) x 2.30 (2 FOLHAS) VIDRO TEMPERADO TRANSLÚCIDO LISO e=10mm MARCA BLINDEX		
P28	0.70 x 2.10 MADEIRA REVESTIDA C/ LAMINADO MARICA FÓRMICA COR VERDE PASTEL (VENTILAÇÃO 0.30x0.40 EM VENEZIANA DE ALUMÍNIO ANODIZADO NATURAL ACETINADO)		
P29	(0.30 + 0.90) x 2.10 (2 FOLHAS) MADEIRA REVESTIDA C/ LAMINADO MARICA FÓRMICA COR AZUL MINERAL (VISOR VIDRO 0.24x1.50 a=4mm)		
P30	(0.60 + 0.60) x 2.10 (2 FOLHAS) AÇO GALVANIZADO C/ PINTURA ESMALTE ACETINADO COR BRANCA, NÚCLEO ISOLANTE E INCOMBUSTÍVEL		
P31	(0.35 + 1.00) x 2.10 (2 FOLHAS) AÇO GALVANIZADO C/ PINTURA ESMALTE ACETINADO COR VERMELHA, NÚCLEO ISOLANTE E INCOMBUSTÍVEL (DESTRAMANTO STIFTO FUGA)		
P32	(0.70 + 0.70 + 0.70 + 0.70) x 2.10 (4 FOLHAS) MADEIRA REVESTIDA C/ LAMINADO MARICA FÓRMICA COR CINZA CLARO		
P33	0.90 x 2.10 MADEIRA REVESTIDA C/ LAMINADO MARICA FÓRMICA COR VERDE PASTEL E FAIXA PROTETORA EM NEOPRENE ALTO IMPACTO (VISOR VIDRO LISO 0.24x0.70 a=4mm)		
P34	(0.30 + 0.90) x 2.10 (2 FOLHAS) MADEIRA REVESTIDA C/ LAMINADO MARICA FÓRMICA COR VERDE PASTEL E FAIXA PROTETORA EM NEOPRENE ALTO IMPACTO (VISOR VIDRO LISO 0.24x0.70 a=4mm)		
P35	0.70 x 2.10 AÇO LISO, ZINCADO PRÉ-PINTADO NA COR BRANCA, ISOLAMENTO EM POLIURETANO, MARCA GÂNICA		
P36	0.90 x 2.10 CHAPAS DE ELICATEX REVESTIDAS C/ LAMINADO MARICA FÓRMICA COR AZUL MINERAL, MIOLO EM COLMEIA, ESTRUTURA E ESQUADRIA EM ALUMÍNIO ANODIZ. NATURAL (VISOR VIDRO LISO 0.24x1.50 a=4mm)		
P37	(0.30 + 0.90) x 2.10 (2 FOLHAS) MADEIRA REVESTIDA C/ LAMINADO MARICA FÓRMICA COR VERDE PASTEL (VISOR VIDRO 0.24x1.50 a=4mm + VENTILAÇÃO 0.60x0.80 EM VENEZIANA DE ALUMÍNIO ANODIZ. NATURAL ACETINADO)		
P38	(0.30 + 0.90) x 2.10 (2 FOLHAS) MADEIRA REVESTIDA C/ LAMINADO MARICA FÓRMICA COR VERDE PASTEL (VISOR VIDRO 0.24x0.70 a=4mm + VENTILAÇÃO 0.60x0.80 EM VENEZIANA DE ALUMÍNIO ANODIZ. NATURAL ACETINADO)		
P39	(0.30 + 0.90) x 2.10 (2 FOLHAS) MADEIRA REVESTIDA C/ LAMINADO MARICA FÓRMICA COR VERDE PASTEL (VISOR VIDRO 0.24x1.50 a=4mm + VENTILAÇÃO 0.60x0.80 EM VENEZIANA DE ALUMÍNIO ANODIZ. NATURAL ACETINADO)		
P40	1.28 x 2.20 TIPO CORRER, PERFIL G/ TELA (MALHA= 25mm x BITOLA= 3mm) EM AÇO GALVANIZADO C/ PINTURA ESMALTE FOSCO COR CINZA		
P41	(0.60 + 0.60) x 1.90 (2 FOLHAS) PERFIL G/ TELA (MALHA= 25mm x BITOLA= 3mm) EM AÇO GALVANIZADO C/ PINTURA ESMALTE FOSCO COR CINZA		
P42	1.00 x 2.10 PERFIL G/ TELA (MALHA= 25mm x BITOLA= 3mm) EM AÇO GALVANIZADO C/ PINTURA ESMALTE FOSCO COR CINZA		
P43	(1.00 + 1.00) x 2.10 (2 FOLHAS) PERFIL G/ TELA (MALHA= 25mm x BITOLA= 3mm) EM AÇO GALVANIZADO C/ PINTURA ESMALTE FOSCO COR CINZA		
P44	(1.25 + 1.25) x 2.10 (2 FOLHAS) PERFIL G/ TELA (MALHA= 25mm x BITOLA= 3mm) EM AÇO GALVANIZADO C/ PINTURA ESMALTE FOSCO COR CINZA		
P45	1.00 x 2.10 AÇO GALVANIZADO C/ PINTURA ESMALTE ACETINADO COR BRANCA, NÚCLEO ISOLANTE E INCOMBUSTÍVEL	F14	AÇO GALVANIZADO C/ PINTURA ESMALTE ACET. COR BRANCA
P46	0.90 x 2.10 MADEIRA REVESTIDA COM LAMINADO MARICA FÓRMICA COR AZUL MINERAL		MADEIRA C/ PINTURA ESMALTE SINTÉTICO COR BRANCO NEVE

JANELAS		PEITORIL
J1	0.50 x 1.00 (hp= 1.20) TIPO VISOR EM PAINEL E VIDRO DUPLOS ALINHADOS ÀS FACES DA PAREDE, C/ CÂMADA INTERNA DE AR DESIDRATADO ANTI-EMBAÇAMENTO	
J2	0.78 x 1.50 (hp= 1.20) 2 FOLHAS (INFERIOR MAXIMA-AR + SUPERIOR FIXA) EM ALUMÍNIO ANODIZADO PRETO	GRANITO CINZA CORUMBÁ
J3	1.00 x 1.00 (hp= 1.20) TIPO VISOR EM PAINEL E VIDRO DUPLOS ALINHADOS ÀS FACES DA PAREDE, C/ CAMADA INTERNA DE AR DESIDRATADO ANTI-EMBAÇAMENTO	
J4	1.50 x 1.00 (hp= 1.20) TIPO VISOR EM PAINEL E VIDRO DUPLOS ALINHADOS ÀS FACES DA PAREDE, C/ CAMADA INTERNA DE AR DESIDRATADO ANTI-EMBAÇAMENTO	
J5	0.80 x 1.00 (hp= 1.05) TIPO GUILHOTINA EM ALUMÍNIO ANODIZ. NATURAL ACETINADO, C/ VIDRO DUPLO	GRANITO CINZA CORUMBÁ
J6	1.95 x 1.00 (hp= 1.20) TIPO VISOR EM PAINEL E VIDRO DUPLOS ALINHADOS ÀS FACES DA PAREDE, C/ CAMADA INTERNA DE AR DESIDRATADO ANTI-EMBAÇAMENTO	
J7	(0.50 + 0.50) x 1.15 (hp= 1.05) VENEZIANA EM ALUMÍNIO ANODIZADO PRETO	
J8	1.15 x 1.00 (hp= 3.35) VENEZIANA FIXA EM ALUMÍNIO ANODIZADO PRETO	
J9	1.20 x 1.20 (hp= 0.90) TIPO VISOR EM PAINEL DE ALUMÍNIO ANODIZADO NATURAL ACETINADO	
J10	1.20 x 1.97 (hp= 1.10) 3 FOLHAS (2 INFERIORES MAXIMA-AR + 1 SUPERIOR FIXA) EM ALUMÍNIO ANODIZADO PRETO	GRANITO CINZA CORUMBÁ
J11	0.60 x 0.50 (hp= 1.50) TIPO MAXIMA-AR EM ALUMÍNIO ANODIZADO NATURAL ACETINADO	GRANITO CINZA CORUMBÁ
J12	1.38 x 1.50 (hp= 1.20) 4 FOLHAS (2 INFERIORES MAXIMA-AR + 2 SUPERIORES FIXAS) EM ALUMÍNIO ANODIZADO PRETO	GRANITO CINZA CORUMBÁ
J13	1.38 x 0.77 (hp= 2.30) TIPO MAXIMA-AR 2 FOLHAS EM ALUMÍNIO ANODIZADO PRETO	GRANITO CINZA CORUMBÁ
J14	1.45 x 1.50 (hp= 1.20) 4 FOLHAS (2 INFERIORES MAXIMA-AR + 2 SUPERIORES FIXAS) EM ALUMÍNIO ANODIZADO PRETO	GRANITO CINZA CORUMBÁ
J15	1.50 x 0.60 (hp= 1.50) PAINEL FIXO C/ TELA (MALHA= 25mm x BITOLA= 3mm) EM AÇO GALVANIZADO C/ PINTURA ESMALTE FOSCO COR CINZA	
J16	0.64 x 0.86 (hp= 1.20) TIPO PASS THROUGH, MARCA TROX TECHNIK	
J17	1.00 x 1.00 (hp= 1.05) TIPO VISOR EM PAINEL DE ALUMÍNIO ANODIZADO NATURAL ACETINADO	
J18	1.99 x 1.50 (hp= 1.20) 3 FOLHAS (2 INFERIORES MAXIMA-AR + 2 SUPERIORES FIXAS + 1 CENTRAL FIXA) EM ALUMÍNIO ANODIZADO PRETO	GRANITO CINZA CORUMBÁ
J19	1.50 x 1.00 (hp= 1.05) TIPO VISOR EM PAINEL DE ALUMÍNIO ANODIZADO NATURAL ACETINADO	
J20	0.80 x 0.50 (hp= 1.00) TIPO VISOR EM PAINEL DE ALUMÍNIO ANODIZADO NATURAL ACETINADO, ALINHADO À FACE DA PAREDE	
J21	2.00 x 1.00 (hp= 1.20) TIPO VISOR EM PAINEL DE ALUMÍNIO ANODIZADO NATURAL ACETINADO, ALINHADO À FACE DA PAREDE	
J22	3.05 x 0.77 (hp= 2.30) TIPO MAXIMA-AR 4 FOLHAS EM ALUMÍNIO ANODIZADO PRETO	GRANITO CINZA CORUMBÁ
J23	3.30 x 0.77 (hp= 2.30) TIPO MAXIMA-AR 4 FOLHAS EM ALUMÍNIO ANODIZADO PRETO	
J24	3.30 x 1.50 (hp= 1.20) 8 FOLHAS (4 INFERIORES MAXIMA-AR + 4 SUPERIORES FIXAS) EM ALUMÍNIO ANODIZADO PRETO	GRANITO CINZA CORUMBÁ
J25	3.00 x 0.60 (hp= 2.60) PAINEL FIXO C/ TELA (MALHA= 25mm x BITOLA= 3mm) EM AÇO GALVANIZADO C/ PINTURA ESMALTE FOSCO COR CINZA	
J26	1.45 x 1.00 (hp= 1.20) TIPO MAXIMA-AR 2 FOLHAS EM ALUMÍNIO ANODIZADO PRETO	GRANITO CINZA CORUMBÁ
J27	1.99 x 1.00 (hp= 1.20) 3 FOLHAS (2 MAXIM-AR + 1 FIXA) EM ALUMÍNIO ANODIZADO PRETO	GRANITO CINZA CORUMBÁ
J28	0.78 x 1.00 (hp= 1.20) TIPO MAXIMA-AR EM ALUMÍNIO ANODIZADO PRETO	GRANITO CINZA CORUMBÁ
J29	1.20 x 1.00 (hp= 1.20) TIPO VISOR EM PAINEL DE ALUMÍNIO ANODIZADO NATURAL ACETINADO, ALINHADO À FACE DA PAREDE	
J30	1.20 x 1.20 (hp= 1.60) TIPO BASCULANTE EM ALUMÍNIO ANODIZADO PRETO (2 PAINÉIS C/ 6 BÁSCULAS FIXAS)	

QUADRO DE CONTINUIDADE DE ACABAMENTOS

PISO - RODAPÉ - SOLEIRA	PAREDE	TETO
1 PLACAS VINÍLICAS 30x30cm, e=2mm, MARCA PAVIFLEX, LINHA INTENSITY, COR CRYSTAL GREEN A-414 RODAPÉ VINÍLICO CURVO (IDEM PISO)	1 PINTURA ACRÍLICA ACETINADA COR BRANCO NEVE 1 PINTURA ACRÍLICA ACETINADA, MARCA SUVINIL, COR VERDE ERVA DOCE	1 PLACAS REMOVÍVEIS DE GESSO ACARTONADO 125x625cm (PINTURA ACRÍLICA COR BRANCO NEVE) INCAHVASS - EM PAINEL DE PERFIL "T" DE ALUMÍNIO (PINTURA ELETROSTÁTICA COR BRANCA) ESTRUTURADO NAS PAREDES E TETO
2 MANTA VINÍLICA, e=2mm, MARCA PAVIFLEX, LINHA ECLIPSE PUR, COR COOL MINT RODAPÉ VINÍLICO HOSPITALAR (IDEM PISO)	2 CERÂMICA 30x30cm, MARCA CECRISA, COR BRANCO ALASCA 2 DIVISÓRIA EM GRANITO CINZA CORUMBÁ, e= 30mm, h= 1.80	2 FORRO EM GESSO MONOLÍTICO C/ PINTURA ACRÍLICA FOSCA COR BRANCO NEVE
3 CERÂMICA 30x30cm, MARCA CECRISA, LINHA PETRA BL A4	DIVISÓRIA, e= 30mm, EM CHAPAS DE ELICATEX REVESTIDAS C/ LAMINADO COR BRANCA, C/ MIOLO EM COLMÉIA	3 PINTURA ACRÍLICA FOSCA COR BRANCO NEVE SOBRE SUPERFÍCIE DE CONCRETO EMASSADA
4 REVESTIMENTO ALTA RESISTÊNCIA MARCA FERODRAIN, COR CINZA REF. 0627, MOLDADO NO LOCAL RODAPÉ CURVO h= 8cm, CONTÍNUO AO PISO, ALINHADO À FACE DA PAREDE ADJACENTE	4 (ESTRUTURA E ESQUADRIAS EM ALUMÍNIO C/ PINTURA ELETROSTÁTICA COR BRANCA) 4 PINTURA EPÓXI COR BRANCA SOBRE MASSA EPÓXI	4 TELHADO APARENTE (ESPECIFICADO NO DESENHO)
5 PINTURA EPÓXI COR CINZA SOBRE CIMENTADO LISO	5 PINTURA ACRÍLICA ACETINADA COR VERDE CLARO, MARCA CORAL (REF. 6808)	
6 PLACAS DE AGLOMERADO e= 30mm SOBRE ESTRUTURA ELEVADA POR SUPORTES "FAZ-MAX" (ALTO E REVESTIMENTO FINAL IDEM PISO M² 1	6 CERÂMICA 20x20cm, MARCA CECRISA, LINHA PORTINARI QUARTER CINZA MATTE "FAZ-MAX"	
RODAPÉ VINÍLICO CURVO (IDEM PISO M² 1)	6 IMPERMEABILIZANTE SELADOR A BASE DE RESINA ACRÍLICA, COR BRANCA, SOBRE BLOCOS ESTRUTURAIS DE CONCRETO	
7 PLACAS DE CIMENTO COM REJUNTE ASFÁLTICO, ISOLAMENTO TÉRMICO DE ARGAMASSA ESPUMOSA E IMPERMEABILIZAÇÃO COM MANTA DE POLIÉSTER		
8 PEDRA PORTUGUESA CORES PRETA, BRANCA E VERMELHA		
SOLEIRA EM GRANITO CINZA CORUMBÁ, e=20mm, NA TRANSIÇÃO ENTRE PISOS DE ESPECIFICAÇÕES OU NÍVEIS DIFERENTES		

F1 CONJUNTO MAÇANETA E FECHADURA MARCA LA FONTE LINHA NYLON EXT. COR BRANCA
3 DOBRADIÇAS MARCA PAGE, 2 (LINHA FECHAMATIC 325 CROMADA) + 1 (LINHA MÉDIA 346A CROMADA)

F2 CONJUNTO MAÇANETA E FECHADURA MARCA LA FONTE, LINHA ARQUITETO EXT. CROMADA ACETINADO
3 DOBRADIÇAS MARCA PAGE, 2 (LINHA FECHAMATIC 325 CROMADA) + 1 (LINHA MÉDIA 346A CROMADA)

F3 MAÇANETA HOSPITALAR MARCA DORMA, LINHA OGRO, ALUMÍNIO MOLA HIDRÁULICA AÉREA MARCA DORMA MA200, COR PRATA

F4 BARRA ANTIPÂNICO (FACE INTERNA)
FACE EXTERNA C/ FECHADURA E MAÇANETA EM AÇO GALVANIZADO C/ PINTURA ESMALATE ACETINADO COR VERMELHA

F5 BARRA ANTIPÂNICO
FACE OPOSTA C/ PUXADOR E TRINCO TIPO BOTÃO P/ DESTRAVAMENTO AUTOMÁTICO COR PRETA

F6 TARGETA OCUPADO/LIVRE MARCA IMAB CROMADA

F7 TRANQUETA MARCA IMAB CROMADA

F8 CONJUNTO MAÇANETA E FECHADURA MARCA LA FONTE, LINHA ARQUITETO WC, CROMADA ACETINADO
3 DOBRADIÇAS MARCA PAGE, 2 (LINHA FECHAMATIC 325 CROMADA) + 1 (LINHA MÉDIA 346 A CROMADA)

F9 CONJUNTO MAÇANETA REDONDA E FECHADURA COM BOTÃO P/ TRAVAMENTO MARCA LA FONTE COR BRANCA

F10 PUXADOR MARCA IBIZA
CONJUNTO FECHADURAS E DOBRADIÇAS MARCA DORMA CROMADO
MOLA HIDRÁULICA DE PISO MARCA DORMA BTS 75V

F11 FECHADURA TIPO TRAVA MARCA POLYFORTE

F12 CONJUNTO MAÇANETA E TARGETA OCUPADO/LIVRE P/ PORTA CORRER MARCA IMAB CROMADA

F13 CONJUNTO MAÇANETA E FECHADURA MARCA LA FONTE LINHA NYLON EXT. COR PRETA
3 DOBRADIÇAS MARCA PAGE, 2 (LINHA FECHAMATIC 325 CROMADA) + 1 (LINHA MÉDIA 346A CROMADA)

F14 FECHADURA E MAÇANETA EM AÇO GALVANIZADO C/ PINTURA ESMALATE ACETINADO NA COR DA PORTA (INDICADA NO QUADRO DE ESQUADRIAS)

1 - COTAS EM METRO.

2 - COTAS NÃO ASSINALADAS DA ESPESSURA DE PAREDE CONVENCIONAL = 0.15.

3 - COTAS NÃO ASSINALADAS DA ESPESSURA DE PAREDE EM GESSO ACARTONADO = 0.10.

4 - COTAS NÃO ASSINALADAS DA DISTÂNCIA ENTRE PAREDE E ESQUADRIA (BONECA) = 0.10.

5 - TODAS AS JANELAS COM VIDRO LISO INCOLOR, ESPESSURA = 6mm.

6 - ALTURA DE PEITORIL (hp= x) INDICADA EM PLANTA, QUANDO DIFERENTE DA ALTURA CONVENCIONAL INFORMADA NO QUADRO DE JANELAS.

IIBEG ENGENHARIA E CONSTRUÇÕES LTDA
RUA MARIÁLVA, 99 - HIGIENÓPOLIS - RIO DE JANEIRO
TEL: 21 - 3526-5500
TEL: 21 - 2290-8497

EMIS.	DESCRIÇÃO	REVISADO POR	RESP. TÉCNICO	DATA
A	EMISSÃO INICIAL	HILTON SERMAN	HILTON SERMAN	08/09/2008

Ministério da Saúde
FIOCRUZ
Fundação Oswaldo Cruz
Diretoria de Administração do Campus
Departamento de Projetos e Obras

NOME DO PREDIO: **PAVILHÃO HELIO E PEGGY PEREIRA**

Nº PREDIO	CAMPUS	SETOR
257	FIOCRUZ	IOC

OBJETIVO	Nº DA META	O.E. / O.R.	Nº PRANCHA
CADASTRAMENTO	2017.016	2017.08.08.02	A257Z10A.DWG

TIPO DE PROJETO / SUBTIPO DE PROJETO: ARQUITETURA
FASE: AS BUILT
TÍTULO DA PRANCHA: **1º PAVIMENTO / SETOR B**
DATA: 15/07/2008
ESCALA: 1:50

COORDENADOR DA META: HILTON SERMAN
RESPONSÁVEL TÉCNICO: HILTON SERMAN
EQUIPE: HILTON SERMAN

ARQ-005